

# JAK NA TABULKU POSLEDNÍCH PŘIPOJENÝCH STANIC NA WEB

Malý popis, jak to celé funguje a k čemu to je dobré.

Datum	Začátek spojení	Konec spojení	Značka	Info o stanici
08.12.2011	07:26:00	07:26:51	OK2MAX	iPhone User
08.12.2011	07:29:06	07:29:19	OK2MAX	iPhone User iPhone
08.12.2011	09:48:55	09:49:12	OK2TA	Blanka JN89IM
08.12.2011	13:55:40	13:55:50	DC1RU	Hartl Tittling
08.12.2011	21:23:11	21:24:12	OK2LC	LUBOS
09.12.2011	06:26:49	06:27:11	OK0BAB-R	REPEATER Repeater Brno
09.12.2011	06:30:47	06:34:21	OK0BAB-R	REPEATER Repeater Brno
09.12.2011	10:07:34	10:17:34	OK2SPS	Petr in Brno Brno Reckovice JN89hf
09.12.2011	11:04:00	11:04:09	OK2SPS	Petr in Brno Brno Reckovice JN89hf
09.12.2011	21:57:48	21:58:16	OK0BCA-R	Milan Lisci Hora - Krkonose
10.12.2011	13:21:50	13:24:02	OK2CME-L	Čestmír In Conference *ECHOTEST*
10.12.2011	16:49:01	16:58:14	PD3GS-R	pieterjan bleskensgraaf
11.12.2011	11:07:58	11:08:29	OK0BAB-R	REPEATER Repeater Brno
11.12.2011	13:12:59	13:14:26	OK2UEC	Martin
11.12.2011	15:09:40	15:40:24	OK2CME-L	Čestmír Brno - TEST
12.12.2011	20:15:56	20:16:14	OK2UEC	Martin Střílky

\*Obrázek ilustrativní z webu převaděče OK0BHD\*

## Princip:

- ❖ Na PC s Echolinkem se nainstaluje aplikace „Fling“, která má cca 150kb. Pracuje na pozadí, tedy můžete dát třeba do „tray-icon“ a bez povšimnutí můžete pracovat dále. Hlavní výhodou „Fling“ je, že není náročný, tedy je ideální na staré PC, kde jste rádi, že vůbec echolink jede.
- ❖ Fling slouží k přenesení souboru „CallLog.txt“ pomocí FTP na server, kde dále je PHP script, který s příslušného logu vytvoří HTML tabulku, kterou vidíte výše.
- ❖ Fling je vynikající v tom, že přenáší **LOG** pouze tehdy, pokud se změní jeho obsah.
- ❖ Příslušnou vygenerovanou tabulku poté můžete dát už kamkoliv.

## A proč?

- ✚ Užitečná věc pro vaše weby a popř. na web <http://www.prevadece.smoce.net/>, kde jsem zabudoval do detailu převaděče přehled stanic připojených v minulosti. Kde jsou obohacené i vlajky zemí.
- ✚ Využijete PC s echolinkem i k další prospěšné zajímavosti v HAM. A bez úprav i starého PC.
- ✚ Snadná instalace.

---

## K INSTALACI STAČÍ 3 KROKY

---

1. Stáhnout balíček ZIP obsahující PHP Script
2. Nainstalovat „Fling“
3. Nahrát na váš server PHP script

---

### 1. KROK

---

Stáhnete balíček [http://www.prevadece.smoce.net/download/echolink\\_tabulka.zip](http://www.prevadece.smoce.net/download/echolink_tabulka.zip)

---

### 2.KROK

---

Flsetup.exe je instalace tak ji pustíme...

**Doporučuji použít verzi, která je v balíčku!!! Novější verze měla potíže!!!**

Kroky, které stojí za povšimnutí.....

**První krok:**

#### 1. Nic nezvolíme a pokračujeme

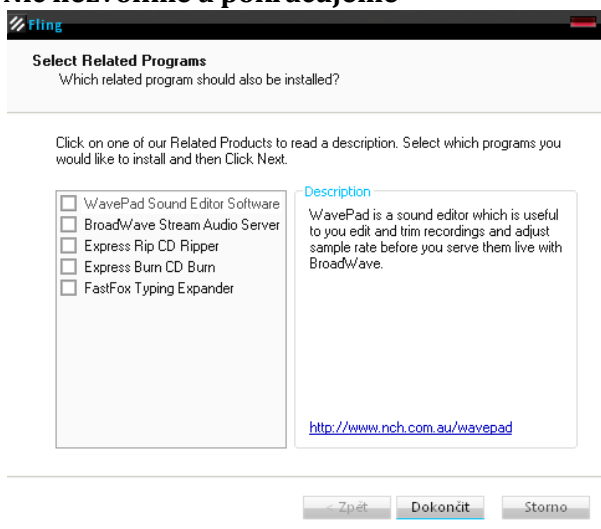

#### 2. Zvolíme mód na zálohování souboru pomocí FTP

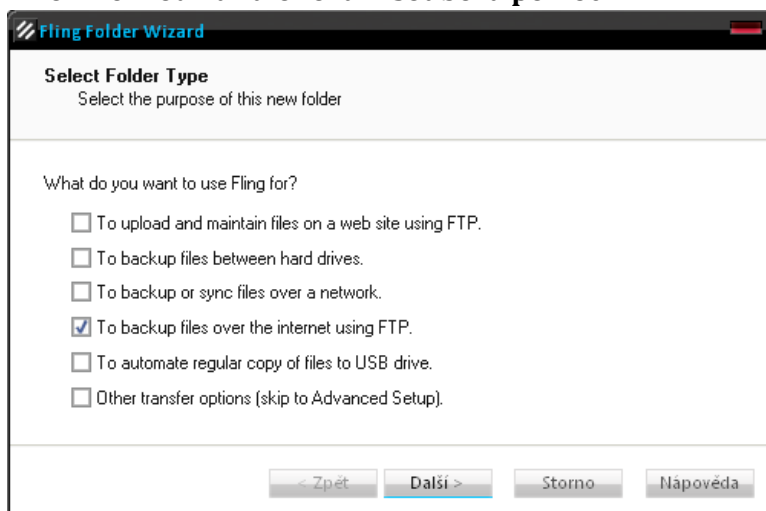

### 3. Vyplníme údaje k FTP

*\*Pokud nemáte FTP, tak mi napište a udělám vám na mém Serveru nějaký FTP, nebo někde na veřejném hostingu lze udělat\**

### 4. Zvolíme složku, kde se nachází echolink soubor **CallLog.txt**

*\*Většinou v dokumentech ve složce EchoLink\**

5. Nastavíme automaticky přenos souboru při změně.

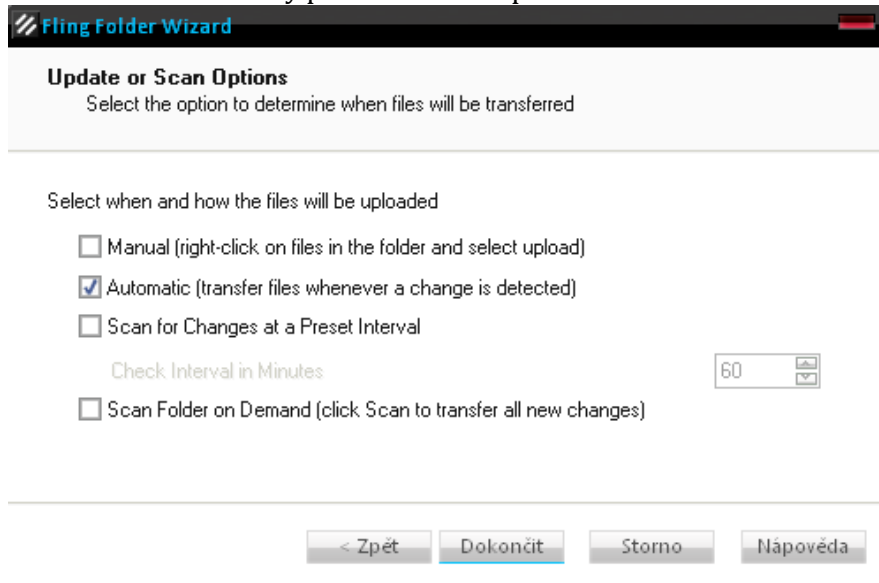

*\*EchoLink zapisuje do CallLog.txt až po ukončení spojení\**

6. Poté už je v seznamu úloha a tudíž můžeme minimalizovat to Tray-Icony

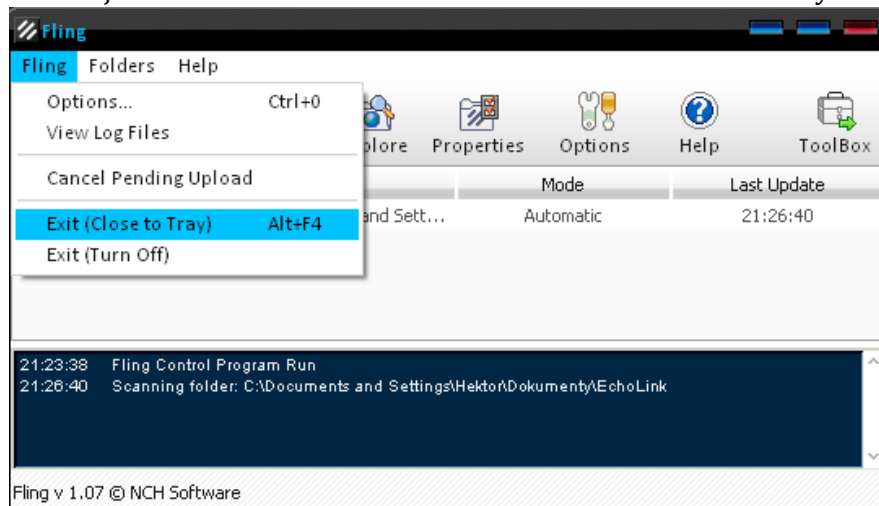

---

### 3. KROK

Přenést na server **echolink.php** a přejděte na něj přes prohlížeč a mělo by bejt vše OK!

Jen dodávám, že výchozí nastavení programu při přenosu souboru přemění název souboru na malé písmena ! takže v PHP skriptu musíte uvést cestu ke souboru.

Cestu jsem tam nastavil, pokud dáte do jiné složky, musíte přednastavit cestu v **echolink.php**

**Určitě to tam najdete ;-)**

## ODKAZY

---

- <http://prevadece.smoce.net>
- <http://www.nchsoftware.com/ftp/index.html>  
*Doporučuju používat starší verzi, která je spolehlivá ! naleznete v archívu!!*
- [ok2uec@gmail.com](mailto:ok2uec@gmail.com)